



PREFEITURA MUNICIPAL DE PIRASSUNUNGA  
ESTADO DE SÃO PAULO  
SECRETARIA MUNICIPAL DE EDUCAÇÃO

PORTARIA SME Nº 02, DE 07 DE FEVEREIRO DE 2018.

*Dispõe sobre o Calendário Escolar para o ano letivo de 2018 da Rede Municipal de Ensino de Pirassununga.*

ORLANDO BASTOS BOMFIM, Secretário Municipal de Educação de Pirassununga, Estado de São Paulo nos termos do inciso II, Art. 61, da Lei Orgânica do Município, e do inciso III, Art. 11 da Lei Complementar nº 09/1993, determina:

**Art. 1º.** O Calendário Escolar da Rede Municipal de Ensino para o ano letivo de 2018 fica organizado em conformidade com as datas e atividades descritas abaixo:

Janeiro 2018						
Dom	Seg	Ter	Qua	Qui	Sex	Sab
	1	2	3	4	5	6
7	8	9	10	11	12	13
14	15	16	17	18	19	20
21	22	23	24	25	26	27
28	29	30	31			

**01 a 31/01/2018** – Férias Escolares; Atendimento sócio educacional dos alunos nas Creches-Polos – Decisão Judicial.

**18** – Encerra o período de férias dos servidores.

**24** – Atribuição de Classes e Aulas Curriculares na Unidade Educacional.

**26** – Remoção e Atribuição de Classes e Aulas Curriculares Remanescentes

**19 a 31** – PEC – Programa de Educação Continuada

Fevereiro 2018						
Dom	Seg	Ter	Qua	Qui	Sex	Sab
				1	2	3
4	5	6	7	8	9	10
11	12	13	14	15	16	17
18	19	20	21	22	23	24
25	26	27	28			

**12 a 14** – Aulas Suspensas

**13** – Terça-feira de Carnaval – Feriado Nacional

**14** – Planejamento na Unidade Educacional

**01 e 02** – Preparação das Unidades Escolares.

**05** - Início das Aulas Curriculares.

**05 a 16** – Avaliação Diagnóstica Inicial - Atualização dos Portfólios – Plano Especial de Atenção aos Alunos indicados nos Conselhos Finais de 2017;

**15 a 28** – Reuniões de Pais e Mestres - Manual da Família – Horário, calendário, regras, etc.

**Total: 15 Dias letivos**



PREFEITURA MUNICIPAL DE PIRASSUNUNGA  
ESTADO DE SÃO PAULO  
SECRETARIA MUNICIPAL DE EDUCAÇÃO

Eventos que nortearão alguns conteúdos programáticos durante o ano:

- Junho – I Encontro Municipal de Atletismo Infantil
- Julho - Avaliação Externa para reorientação do planejamento do EF (Português, Matemática e Ciências) E Fichas de Sondagem – Educação Infantil.
- Agosto – Mostra Pedagógica da Educação Infantil
- Agosto - Olimpíada Esportiva Municipal Estudantil (Ensino Fundamental)
- Setembro - III Feira de Ciências e Tecnologia do EF (Ensino Fundamental).
- Outubro – Finalização da XXII MAIP – Tema Transversal Anual (Educação Infantil e Ensino Fundamental).
- Novembro - Avaliação Externas dos 3ºs e 4ºs anos do EF (Português e Matemática). E Fichas de Sondagem – Educação Infantil.

Março 2018						
Dom	Seg	Ter	Qua	Qui	Sex	Sab
				1	2	3
4	5	6	7	8	9	10
11	12	13	14	15	16	17
18	19	20	21	22	23	24
25	26	27	28	29	30	31

29 – Aulas Suspensas

30 – Sexta-Feira da Paixão (Feriado)

22 – Dia Mundial da Água.

Total: 20 Dias letivos

Abril 2018						
Dom	Seg	Ter	Qua	Qui	Sex	Sab
1	2	3	4	5	6	7
8	9	10	11	12	13	14
15	16	17	18	19	20	21
22	23	24	25	26	27	28
29	30					

30 – Conselho de Classe – 1º bimestre: - Atualização dos Portfólios; - Encaminhamentos a DACA; - Recuperação de Conteúdos- Planejar encontro com os Pais – 02 a 11 de Maio

Total: 20 Dias letivos



**PREFEITURA MUNICIPAL DE PIRASSUNUNGA**  
**ESTADO DE SÃO PAULO**  
**SECRETARIA MUNICIPAL DE EDUCAÇÃO**

Maio 2018						
Dom	Seg	Ter	Qua	Qui	Sex	Sab
		<u>1</u>	<u>2</u>	3	4	5
6	7	8	9	10	11	12
13	14	15	16	17	18	19
20	21	22	23	24	25	26
27	28	29	30	<u>31</u>		

1 - Dia do Trabalho – (Feriado)

02 a 11 – Reunião com Pais – 1º Bimestre

31 – Corpus Christi (Feriado)

7 e 8 de Junho – I Encontro Municipal de Atletismo Infantil

**Total: 21 Dias letivos**

Junho 2018						
Do	Se	Te	Qu	Qu	Se	Sa
m	g	r	a	i	x	b
					1	2
3	4	5	<u>6</u>	<u>7</u>	8	9
10	11	12	13	14	15	16
17	18	19	20	21	22	23
24	25	26	27	28	29	30

01 – Avaliação do Desenvolvimento Curricular nas Unidades Educacionais.

25 a 05 de julho – Avaliação Externa para reorientação do Planejamento Educacional da Rede – EF e Fichas de Sondagem – Ed. Infantil

**Total: 20 Dias letivos**

Julho 2018						
Do	Se	Te	Qu	Qu	Se	Sa
m	g	r	a	i	x	b
1	2	3	4	5	6	7
8	<u>9</u>	10	11	12	13	14
15	16	17	18	19	20	21

06 - **Conselho de Classe** – 2º bim. - Atualização dos Portfólios; - Encaminhamentos a DACA; - Recuperação de Conteúdos; - Compensação de ausências; - Planejar encontro com os Pais – 07 a 17/Agosto.

9 – Revolução Constitucionalista (Feriado)

**10 a 20** – Recesso Escolar; atendimento sócio educacional dos alunos nas Creches-Polos – Decisão Judicial.

**1º Semestre**

Fevereiro: 15 dias	Maio: 21 dias
Março: 20 dias	Junho: 20 dias
Abril: 20 dias	Julho: 04 dias

**100 dias**

**2º Semestre**

Julho: 06 dias	Outubro: 21 dias
Agosto: 23 dias	Novembro: 18 dias
Setembro: 19 dias	Dezembro: 13 dias

**100 Dias**



PREFEITURA MUNICIPAL DE PIRASSUNUNGA  
ESTADO DE SÃO PAULO  
SECRETARIA MUNICIPAL DE EDUCAÇÃO

Julho 2018						
Dom	Seg	Ter	Qua	Qui	Sex	Sab
22	23	24	25	26	27	28
29	30	31				

23 – Análise do Resultado da Avaliação

24 – Reinício das Aulas Curriculares– 2º Semestre.

Total: 06 Dias letivos

Em Agosto:

13 a 16 – Mostra Pedagógica - Ed. Infantil.

Agosto 2018						
Dom	Seg	Ter	Qua	Qui	Sex	Sab
			1	2	3	4
5	6	7	8	9	10	11
12	13	14	15	16	17	18
19	20	21	22	23	24	25
26	27	28	29	30	31	

6 - Dia da Cidade - Desfile - Dia Letivo

07 a 17 – Reunião com Pais – 2º Bimestre

17 – Abertura da Olimpíada Municipal Estudantil – Competições de 20 a 24

Total: 23 Dias letivos

Setembro 2018						
Dom	Seg	Ter	Qua	Qui	Sex	Sab
						1
2	3	4	5	6	7	8
9	10	11	12	13	14	15
16	17	18	19	20	21	22
23	24	25	26	27	28	29
30						

07 - Independência do Brasil – Dia Letivo

17 a 21 – III Feira de Ciência e Tecnologia

28 – Conselho de Classe – 3º bimestre: - Atualização dos Portfólios; - Encaminhamentos a DACA; - Recuperação de Conteúdos; - Compensação de

Outubro 2018						
Dom	Seg	Ter	Qua	Qui	Sex	Sab
	1	2	3	4	5	6
7	8	9	10	11	12	13
14	15	16	17	18	19	20
21	22	23	24	25	26	27
28	29	30	31			

01 a 05 – Reunião de Pais – 3º Bimestre

12 - N. S. Aparecida – (Feriado)

15 - Dia do Professor – Feriado Curricular

22a26 - XXII MAIP – Apresentações Artísticas



**PREFEITURA MUNICIPAL DE PIRASSUNUNGA**  
**ESTADO DE SÃO PAULO**  
**SECRETARIA MUNICIPAL DE EDUCAÇÃO**

ausências; - Planejar encontro com os Pais – 01 a 05 de outubro

Total: 21 Dias letivos

Total: 19 Dias letivos

**Critério das Cores Utilizadas**

- Células sem sombreamento – datas com controle de frequência curricular.
- Células com sombreamento cinza – datas sem atividades nas escolas.
- Células com sombreamento rosa – quando não forem feriados o atendimento é sócio educacional para pais que trabalham ou crianças em vulnerabilidade social.
- Números azuis – atividades educacionais curriculares planejadas.
- Números vermelhos – feriados, dias santos ou comemorações especiais.
- Números pretos – as demais datas.

Novembro 2018						
Dom	Seg	Ter	Qua	Qui	Sex	Sab
				1	2	3
4	5	6	7	8	9	10
11	12	13	14	15	16	17
18	19	20	21	22	23	24
25	26	27	28	29	30	

19 a 23 - Avaliação Externa dos 3ºs e 4ºs Anos (Português, Matemática e Ciências – e Fichas de Sondagem – Ed. Infantil)

2 – Finados - Atividades Suspensas

15 - Proclamação da República

16 – Aulas Curriculares Suspensas

30 – **Conselho de Classe** – 4º bimestre: - Atualização dos Portfólios; - Recuperação Final de Conteúdos; - Compensação de ausências; - Planejar Atividades de Recuperação Final e entrevistas com os pais.

20 - Dia Nacional da Consciência Negra

Total: 18 Dias letivos

Dezembro 2018						
Dom	Seg	Ter	Qua	Qui	Sex	Sab
						1
2	3	4	5	6	7	8
9	10	11	12	13	14	15
16	17	18	19	20	21	22
23	24	25	26	27	28	29
30	31					

03 a 19 – **Conselho de Classe Final** – Atualização dos Portfólios; Avaliação do Desenvolvimento Integral – Indicações à DACA. Análise das Propostas de Retenção. Recuperação Final.

8 - Piracema

20 – Férias para os alunos e servidores escolares; atendimento sócio educacional dos alunos nas Creches-Polos – Decisão Judicial.

25 - Natal

Total: 13 Dias letivos



PREFEITURA MUNICIPAL DE PIRASSUNUNGA  
ESTADO DE SÃO PAULO  
SECRETARIA MUNICIPAL DE EDUCAÇÃO

§ 1º A partir deste calendário todas as Unidades Educacionais, as Divisões e Serviços da Secretaria Municipal de Educação, em suporte à Rede Municipal de Ensino, elaborarão seus calendários de atividades administrativo pedagógicas;

§ 2º Este calendário estará disponível em [www.smepirassununga.com](http://www.smepirassununga.com) e no DEMANANET

§ 3º Alterações neste calendário só através de portarias do Secretário Municipal de Educação.

**Art. 2º.** Há uma clara distinção neste calendário quando estabelece os 200 dias letivos de atividades curriculares – células sem somreamento (Atividade realizada pelos Professores Titulares de Classe e de Aulas) – dos demais dias de atendimento sócio educacional que ocorre nos contra turnos dos dias curriculares e nos demais dias com somreamento cor de rosa que não sejam feriados (Os demais Professores, Monitores e ADIS).

**Parágrafo Único** O Atendimento sócio educacional ocorre durante todo o ano para as Creches por decisão judicial e excetuando o período de férias para as demais etapas por decisão da Secretaria Municipal de Educação.

DA AVALIAÇÃO DIAGNÓSTICA DAS TURMAS

**Art. 3º.** As duas primeiras semanas de aulas são reservadas para avaliação diagnóstica inicial das turmas para que o professor titular se aproprie do perfil de sua classe, inicie a formação de vínculos com seus alunos e aproximem-se das famílias. São objetivos dessas semanas:

- I. Conhecer as habilidades e competências de seus alunos por meio de aplicação de sínteses diagnósticas elaborada mediante o que se espera para o final do ano curricular anterior;
- II. Proporcionar ao professor a formação dos vínculos afetivos, conhecimento e apropriação de suas responsabilidades para com seus alunos;



**PREFEITURA MUNICIPAL DE PIRASSUNUNGA  
ESTADO DE SÃO PAULO  
SECRETARIA MUNICIPAL DE EDUCAÇÃO**

- III. Atualizar e/ou confeccionar os “portfólios” de seus alunos – entrar em contato com o professor titular do ano anterior para se apropriar desse conhecimento existencial de seus alunos a partir deste ano;
- IV. Abrir os “prontuários biopsicossociais” dos alunos com indicações dos Conselhos Finais de 2017, laudos técnicos ou com expectativas de encaminhamento com a finalidade de planejar ações pedagógicas personalizadas para estes alunos;
- V. Criar “link” com o PC da sua unidade e/ou PC da Divisão de Ensino e com a Divisão de Atenção à Criança e ao Adolescente sobre os alunos que serão monitorados e/ou avaliados pela mesma;

§ 1º - os gestores e professores farão os ajustes de composição das turmas visando o equilíbrio da inclusão escolar.

§ 2º - os gestores transferirão para escola destino, os portfólios psico-pedagógicos ou relatório-síntese dos alunos que migraram na Rede.

§ 3º - os professores atualizarão os prontuários bio-psico-sociais dos alunos sob sua responsabilidade.

§ 4º - os gestores posicionarão a Divisão de Atenção à Criança e ao Adolescente quanto à migração dos alunos monitorados na rede - distorção idade série e/ou indicados no Conselho Final de 2017 e/ou inclusão.

DAS REUNIÕES DE PAIS

**Art. 4º.** As reuniões com pais devem ocorrer com a frequência necessária às atividades de cada unidade escolar, porém é obrigatório ocorrerem no mínimo os seguintes encontros:

I - logo no início do ano letivo, para informar sobre o Calendário Escolar, formação e participação no Conselho Escolar e na APM, acompanhamento em casa das tarefas passadas pela escola e Planejamento Educacional da Unidade – horários, oficinas, projetos, excursões, etc.;

II - ao final do 1º bimestre, para posicionar quanto ao desempenho do aluno e propostas de acompanhamento familiar;



**PREFEITURA MUNICIPAL DE PIRASSUNUNGA  
ESTADO DE SÃO PAULO  
SECRETARIA MUNICIPAL DE EDUCAÇÃO**

III - logo no início do 3º bimestre, para posicionar quanto ao desempenho do aluno no 2º Bimestre – 1º Semestre, retorno das propostas de acompanhamento familiar e novos posicionamentos.

IV - logo no início do 4º bimestre, para analisar o desempenho escolar ao longo dos 03 primeiros bimestres e propor plano de acompanhamento familiar para o final do ano letivo – principalmente a participação dos pais em recuperação paralelas do 4º bimestre e a final, acompanhamento este que deve ser exercido até o Conselho Final.

**Art. 5º.** As duas últimas semanas de aulas compõe o esforço final de recuperação de conteúdos necessários ao prosseguimento dos estudos e são reservadas para avaliação final e encontros com os pais e/ou responsáveis para o Conselho Final de cada classe. São objetivos dessas semanas:-

- I Completar os “portfólios” de cada aluno;
- II Elaborar junto as Divisões de Atenção e de Ensino as propostas de reprovação de alunos;
- III Concluir os “prontuários biopsicossociais” dos alunos com laudos técnicos ou com os atendimentos realizados durante o ano;
- IV Informar a Divisão de Atenção à Criança e ao Adolescente sobre os alunos que serão monitorados e/ou avaliados em 2019.

DOS CONSELHOS DE CLASSE

**Art. 6º.** Os Conselhos de Classe estão determinados no calendário são criteriosamente planejados com ações docentes de preparação que antecedem os mesmos. Nestes conselhos as crianças que apresentam dificuldades no seu desenvolvimento integral devem ser motivo de análise, os portfólios e registros do ensino-aprendizagem das crianças devem ser atualizados e os planos de intervenções do próprio professor, da família e dos órgãos de apoio devem ser elaborados.





PREFEITURA MUNICIPAL DE PIRASSUNUNGA  
ESTADO DE SÃO PAULO  
SECRETARIA MUNICIPAL DE EDUCAÇÃO

EVENTOS COMUNS E PROJETOS OFICIAIS

**Art. 7º.** Os eventos comuns da Rede Municipal de Ensino para 2018 deverão:

- I motivar e direcionar as atividades cotidianas dos educadores da Rede;
- II organizar o dia a dia curricular dos educadores junto aos alunos;
- III serem planejados, divulgados, organizados e realizados pela Divisão de Ensino através dos Professores Coordenadores e/ou Representantes das Unidades Educacionais, com o apoio das demais Divisões, do GEPEAMI e do Conselho de Gestores;
- IV certificar todos participantes, atribuir pontos de meritocracia e premiar os destaques de participação.

§ 1º - Os eventos comuns à rede em disposição segundo o calendário são:

- I - Planejamento Educacional da Rede – 2018 – Adaptação dos Planos de Ensino a nova Base Curricular Comum Nacional, escolhas de novos recursos didáticos e metodologias inovadoras de ensino-aprendizagem;
- II - O Programa de Educação Continuada que deverá atravessar a Rede Municipal de Ensino durante todo o ano letivo;
- III - I Encontro Municipal de Atletismo Infantil
- IV - Festas Juninas – Datas e realizações a critério das escolas.
- V - Em Julho – Avaliação externa para reorientar o planejamento educacional;
- VI - Desfile da Cidade - 6 de Agosto
- VII - Mostra Pedagógica da Educação Infantil
- VIII - Olimpíada “Esportiva” Municipal Estudantil – Ensino Fundamental
- IX - Desfile da Independência - 7 de Setembro





**PREFEITURA MUNICIPAL DE PIRASSUNUNGA  
ESTADO DE SÃO PAULO  
SECRETARIA MUNICIPAL DE EDUCAÇÃO**

- X - III Feira de Ciências, Educação Ambiental e Tecnologias – Ensino Fundamental
- XI - XXII MAIP - Finalizando o tema gerador de 2018 com as apresentações artísticas das escolas
- XII - Avaliação Externa dos 3ºs e 4ºs Anos do EF (Português, Matemática e Ciências)
- XIII - Formaturas – Datas e realizações a critério das escolas.
- XIV - Casa do Papai Noel – Integração da EMAIC “Castelinho” com a Secretaria Municipal de Cultura

§ 2º - Alguns Programas transitam na Rede para suporte as ações educacionais, são eles: Programa Qualidade de Vida e Sustentabilidade, Programa Saúde na Escola, Programa Jovens Empreendedores – SEBRAE, Programa de Educação Ambiental Verde-Azul, entre outros que podem ser formalizados durante o ano.

§ 2º - Os Professores Coordenadores farão as adaptações necessárias de participação por idades.

§ 3º - Os Gestores das EMAIC(s) darão apoio, organização e suporte necessários aos eventos em conformidade com suas especialidades.

PARCERIAS

**Art. 7º.** Todas as crianças de Pirassununga de 3 meses a 10 anos, excetuando as que são atendidas na Rede Particular de Ensino, estão nas Escolas Municipais. As Secretarias de Cultura, Direitos Humanos, Esportes, Promoção Social e de Saúde ao promoverem ações para as crianças nesta faixa etária devem contar com total apoio de nossas escolas, pois estão fazendo para as nossas crianças.

§ 1º – A DACA é a Divisão que deve articular todas as interações das Escolas com todas as Secretarias e órgãos de apoio à Rede de Proteção à Criança.

§ 2º – A Secretaria Municipal de Educação também formaliza convênios de atendimento curricular e sócio educacional com entidades parceiras. Estão previstas para 2018 a AMMA, o CPAI, o Lar André Luis e o PROFESP – AFA e Exército



PREFEITURA MUNICIPAL DE PIRASSUNUNGA  
ESTADO DE SÃO PAULO  
SECRETARIA MUNICIPAL DE EDUCAÇÃO

**Art. 8º.** Os registros e protocolos de comunicação da Rede são extremamente importantes e tecem toda a orgânica de funcionamento da mesma. A Divisão de Tecnologia da Informação e Comunicação deverá envidar todos os esforços de síntese e eficiência para estabelecer via DEMANDANET e/ou outras formas eletrônicas comunicação entre a DACA, Unidades Educacionais e a Rede de Proteção à Criança.

**Art. 9º.** Todas as unidades educacionais da Secretaria Municipal de Educação são participantes ativas e corresponsáveis pela Rede de Proteção à Criança e ao Adolescente e as interações abaixo comporão seu cotidiano de trabalho durante todo ano letivo.

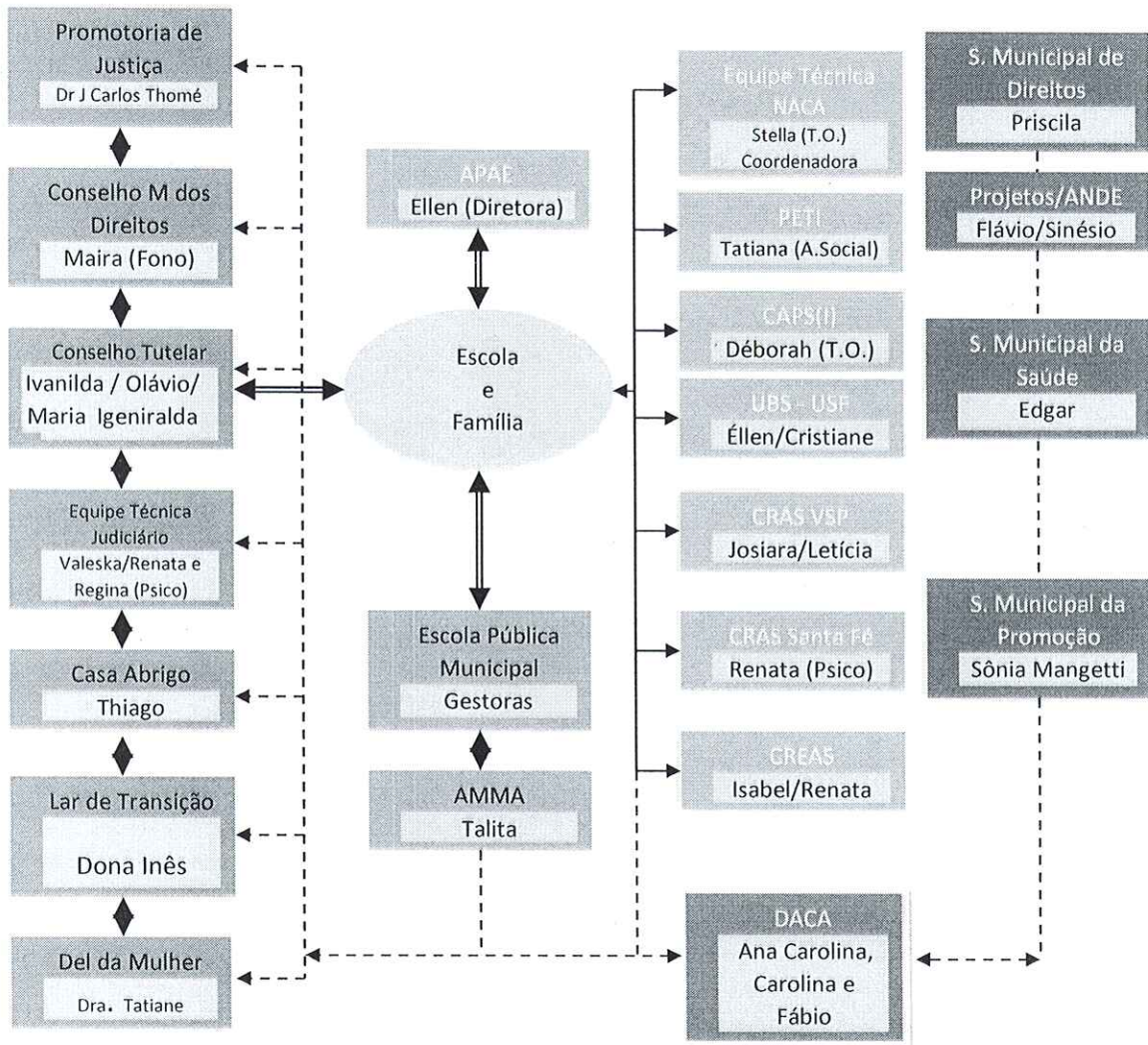



PREFEITURA MUNICIPAL DE PIRASSUNUNGA  
ESTADO DE SÃO PAULO  
SECRETARIA MUNICIPAL DE EDUCAÇÃO

**Art. 10.** As Unidades Escolares devem elaborar seu calendário escolar específico com eventos, excursões, projetos e datas comemorativas da escola.

**Parágrafo único** - O calendário escolar da unidade não poderá entrar em choque com este ato administrativo.

**Art. 11.** Os efeitos desta portaria retroagem a 15 de janeiro de 2018.

Orlando Bastos, Bomfim

**Secretário Municipal de Educação**